

# Positiva Sin fronteras

Prevención que **une, conecta y protege**

Talentos que **hacen país**



# SEMINARIO: SEGURIDAD VIAL, MOVILIDAD SEGURA Y CULTURA PREVENTIVA EN LAS ORGANIZACIONES - POSITIVA SIN FRONTERAS



## Jhoan Camilo Suarez Correa



Jhoan.camilo.js@gmail.com



3123398665

### Perfil profesional:

- Técnico profesional en seguridad vial control y transito de transporte
- Técnico auxiliar en enfermería.
- Técnico profesional en gestión del riesgo y atención de desastres.



# La seguridad no es un accidente

**RALPH NADER**



# Contenido

01. Seguridad Vial

02. Movilidad segura

03. Cultura preventiva en las organizaciones



**01.**

Identificar los conceptos básicos y la importancia de la seguridad vial

**02.**

Identificar y aplicar la movilidad segura en sus diversos escenarios.

**03.**

Implementar e introyectar la cultura preventiva tanto empresarial como personal.

# Objetivo

# ¿ Que es la seguridad vial?

Entiéndase por seguridad vial el conjunto de acciones y políticas dirigidas a prevenir, controlar y disminuir el riesgo de muerte o de lesión de las personas en sus desplazamientos ya sea en medios motorizados o no motorizados. Entiéndase por seguridad vial el conjunto de acciones y políticas dirigidas a prevenir, controlar y disminuir el riesgo de muerte o de lesión de las personas en sus desplazamientos ya sea en medios motorizados o no motorizados.



# Tipos de seguridad vial

**ACTIVA:** Mecanismos que buscan evitar que ocurra el accidente (ej. frenos ABS, buen estado de las llantas, luces y diseño de vías con buena visibilidad).

**PASIVA:** Medidas para minimizar los daños a los ocupantes una vez que el accidente es inevitable (ej. cinturón de seguridad, bolsas de aire o airbags)

**PREVENTIVA:** Centrada en la educación, cultura ciudadana y campañas de sensibilización para crear hábitos responsables

**NORMATIVA:** Leyes, límites de velocidad, controles de alcoholemia y sanciones diseñadas para ordenar el tránsito y garantizar el cumplimiento de las reglas.



# Factores claves

Humano

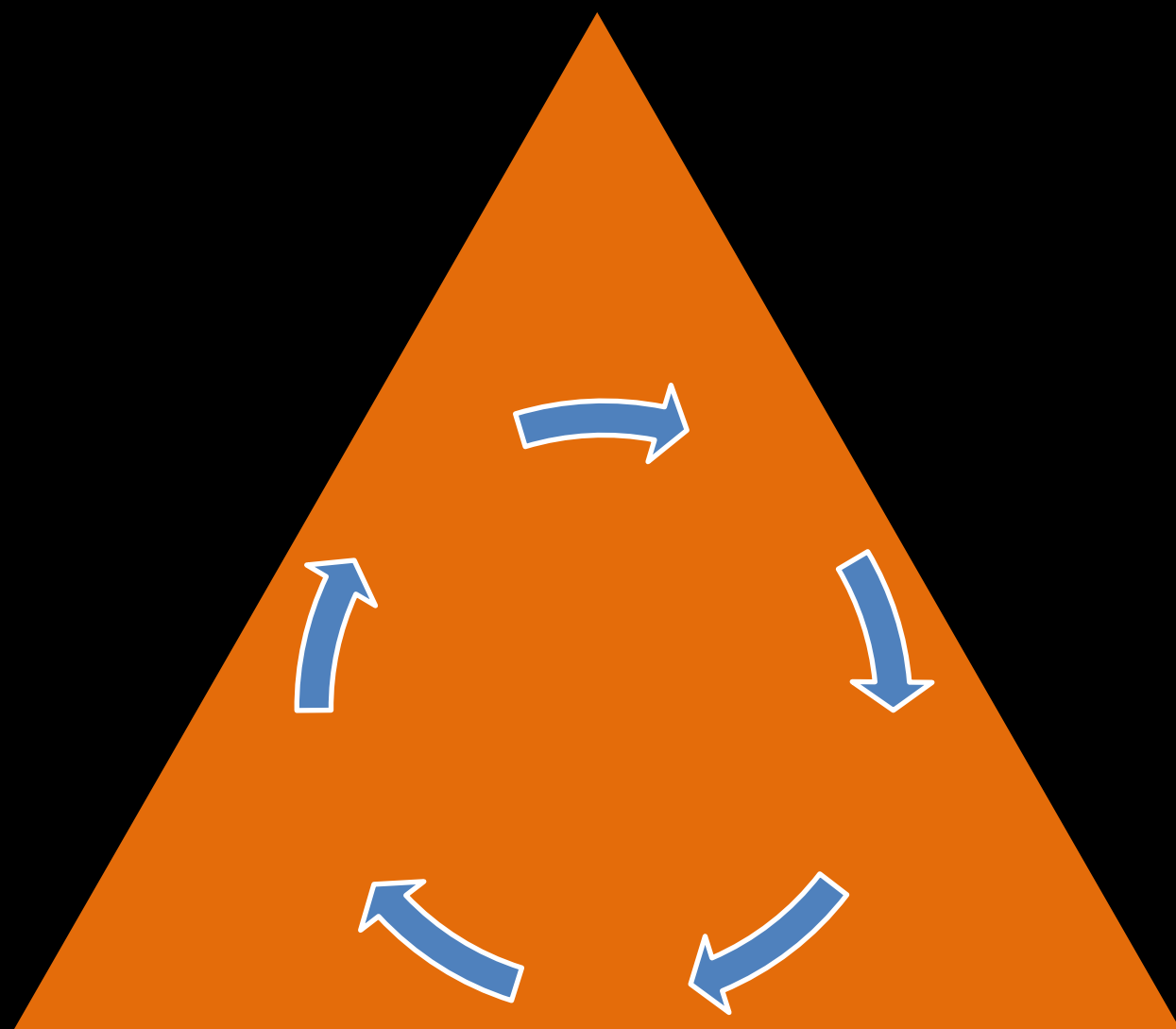

Vehículo

Entorno



# Movilidad Segura

La Movilidad Segura busca garantizar y prevenir las muertes y las enfermedades generadas por siniestros viales, en el marco de las interacciones que surgen entre el tránsito, transporte y el desplazamiento de las personas en el espacio público.



# Movilidad Segura



suma 5.0



# Movilidad Segura y Sostenible

# ¿Cuál sería tu cultura preventiva en la organización?

La cultura preventiva en seguridad vial es el conjunto de valores, actitudes y prácticas adoptadas por una organización para anticipar, gestionar y mitigar los riesgos de tránsito. Su objetivo central es proteger la vida y promover comportamientos seguros mediante la educación constante y la concientización.



# Pilares fundamentales

**Liderazgo visible:** La gerencia y directivos deben priorizar la seguridad sobre la rapidez, integrando la prevención en la cultura corporativa.

**Cumplimiento normativo:** Promover el respeto a las leyes de tránsito, límites de velocidad, y el uso estricto del cinturón de seguridad.

**Entornos libres de distractores:** Erradicar conductas de riesgo como el uso del teléfono móvil al volante.

**Mantenimiento preventivo:** Realizar inspecciones preoperacionales y revisiones periódicas de los vehículos para evitar fallas mecánicas.



# Estrategias a implementar

## **Planes Estratégicos de Seguridad Vial (PESV):**

Herramientas de gestión obligatorias en muchas jurisdicciones que guían a los colaboradores hacia desplazamientos seguros.

**Capacitación continua:** Talleres y formaciones para evitar la conducción bajo los efectos del alcohol y drogas, enseñando a reaccionar ante posibles situaciones de riesgo.

**Gestión de la fatiga:** Implementación de pausas activas en trayectos largos y respeto a los tiempos de descanso de los conductores.

**Enfoque de sistema seguro:** Políticas que garantizan la integridad física de peatones, ciclistas y conductores minimizando el impacto de los errores humanos.



# Bibliografías

- <https://www.google.com/search?q=que+es+la+seguridad+vial+%3F&oq=que+es+la+seguridad+vial+%3F&aqs=chrome..69i57j0i512l9.14956j0j15&sourceid=chrome&ie=UTF-8>
- <https://www.google.com/search?q=agencia+nacional+de+seguridad+vial&oq=AGENCIA+NACIONAL+DE+SE&aqs=chrome.1.69i57j0i433i512j46i175i199i512i654j0i512l7.4494j0j15&sourceid=chrome&ie=UTF-8>
- <https://ansv.gov.co/es/atencion-ciudadania/glosario/seguridad-vial>
- <https://especiales.mintransporte.gov.co/SemanaMovilidadCO/movilidad-segura.php>
- [https://www.google.com/search?q=cultura+preventiva+en+la+organizacion+de+seguridad+vial&sca\\_esv=9111c760d8c2668c&sxsrf=ANbL](https://www.google.com/search?q=cultura+preventiva+en+la+organizacion+de+seguridad+vial&sca_esv=9111c760d8c2668c&sxsrf=ANbL)

# Evaluémonos



# Preguntas



# Herramientas y canales para la gestión de autorizaciones de servicios de salud

Herramientas	Dirigido a:	Detalle del canal	Tipo de solicitud / Uso del canal	Horario de atención	CANAL
APP CONEXIÓN POSITIVA	ASEGURADOS EN RIESGOS LABORALES (RL)	APLICACIÓN MOVIL	Autogestión de tramites, dentro de los cuales se encuentra: <ul style="list-style-type: none"> <li>•Consulta tu RED de urgencias</li> <li>•Radicación de solicitudes autorizaciones</li> <li>• Consulta de autorizaciones de servicios médicos</li> <li>•Consulta de IT temporales</li> </ul>	24 horas / 7 días	Explora el siguiente link para conocer como utilizarlo: <a href="https://www.youtube.com/watch?v=r9LJL8jHuyo&amp;t=16s">https://www.youtube.com/watch?v=r9LJL8jHuyo&amp;t=16s</a>
MESA DE AYUDA			<ul style="list-style-type: none"> <li>•Creación de usuarios</li> <li>•Solicitud de capacitaciones</li> <li>•Acompañamiento por fallas en la herramienta</li> </ul>	24 horas / 7 días	Positiva_mda@conexia.com

Herramienta	Detalle del canal	Tipo de solicitud / Uso del canal	Responsable / Area encargada	Horario de atención	CANAL
Línea General	Telefonico	Gestión de autorizaciones de servicios de salud e informacion general	<b>Gerencia Médica</b>	24 horas / 7 días	601 3307000

# Herramientas y canales para la gestión de tramites de radicación de FURAT e Incapacidad temporal

Herramientas de gestión	Detalle del canal	Tipo de solicitud / Uso del canal	Horario de atención	CANAL
PAGINA WEB	WEB	Radicación y consulta de accidentes de trabajo y enfermedad laboral AT/EL	<b>24 horas / 7 días</b>	<a href="https://alissta.gov.co/">https://alissta.gov.co/</a>

Herramientas de gestión	Detalle del canal	Tipo de solicitud / Uso del canal	Horario de atención	CANAL
ALISSTA PORTAL WEB	WEB / Trabajadores vinculados, desvinculados, independientes, empresas retiradas	Radicación de Solicitudes de reconocimiento de prestaciones económicas y consulta de su estado	<b>24 horas / 7 días</b>	<a href="https://alissta.gov.co/PortalWeb">https://alissta.gov.co/PortalWeb</a>
ALISSTA GESTION A TU ALCANCE	WEB / Empresas activas			<a href="https://alissta.gov.co/">https://alissta.gov.co/</a>

MESA DE AYUDA	Whats app/ Telefónico	<ul style="list-style-type: none"> <li>• Creación de usuarios Alista Gestión y Alista Portal web</li> <li>• Capacitación sobre el funcionamiento de la herramienta Alista Gestión y Alista Portal web</li> <li>• Reporte de errores de la herramienta</li> </ul>	<b>L-V</b> <b>7:00am – 9:00pm</b>  <b>Sábados</b> <b>7:00am – 1:00pm</b>	+57 323 2540740
	Correo electrónico			mda_alisstatec@positiva.gov.co
* Los tramites radicados por fuera del horario de atención, serán gestionados posteriormente por orden de entrada*				

Recuerda que Positiva tiene para ti:



posipedia

<https://www.posipedia.com.co/>



Cursos virtuales



Artículos



Audios



Juegos digitales



OVAs



Guías



Mailings



Videos



¿Quieres profundizar tus conocimientos y potenciar tus competencias en SST?

¡Capacítate y fortalece la seguridad de tu empresa!

**CURSOS**

**VIRTUALES SG-SST  
DE 50 Y 20 HORAS**

Escanea e insíbete



Para trabajadores de todas las empresas, áreas y sectores.

**¡TE ESPERAMOS!**



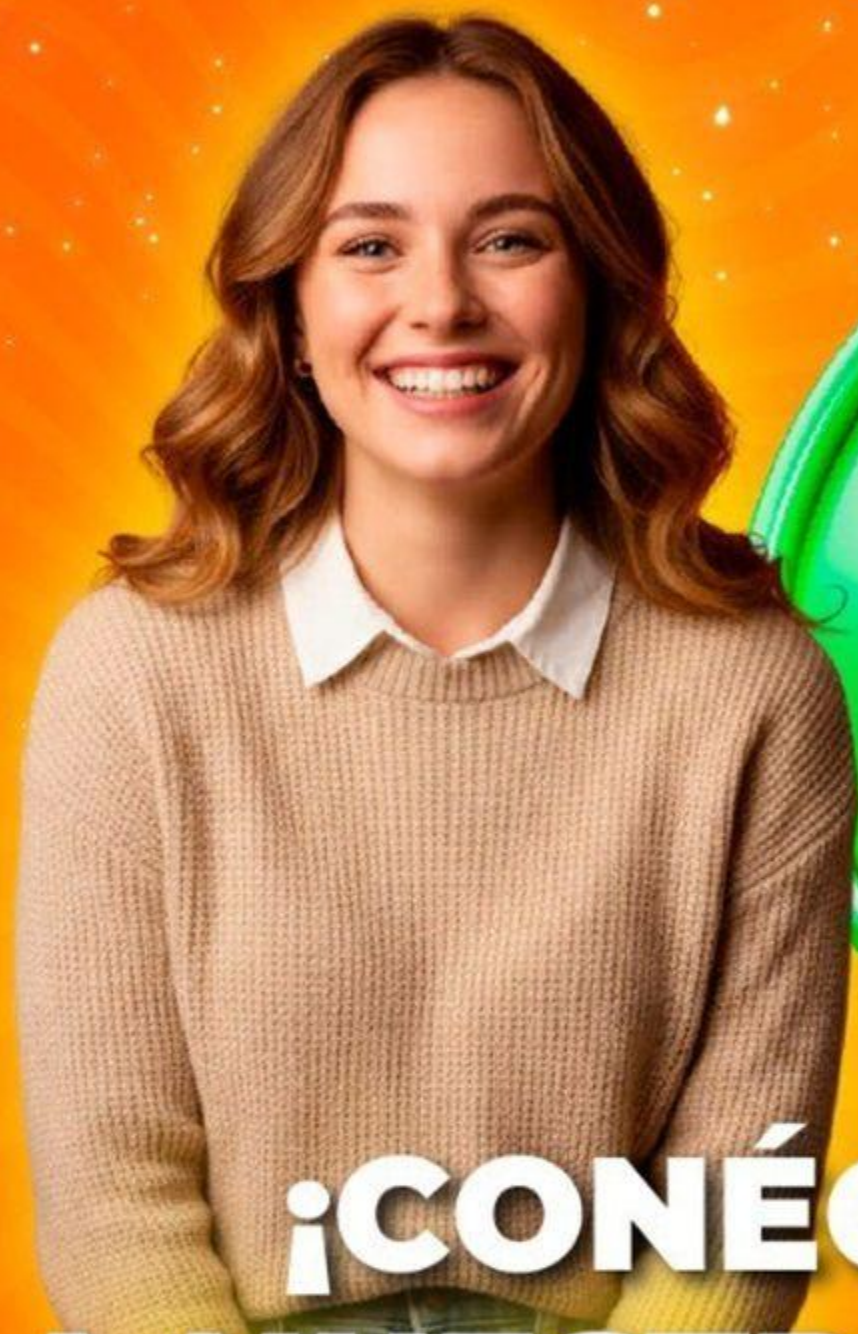

**¡CONÉCTATE  
A NUESTRO CANAL  
de WhatsApp!**

**POSITIVA PREVENCIÓN**



Descubre campañas, novedades y tips en Seguridad y Salud en el Trabajo (SST) que te ayudarán a fortalecer tu bienestar y la cultura de prevención laboral.

**¡Únete y sé parte de la  
comunidad de Positiva!**

# ¡Síguenos en nuestra COMUNIDAD EDUCATIVA!



Escanea el código QR para entrar  
a nuestro Canal de Whatsapp